**Бессменый Шеф-повар ресторана «Барон» Умар Миванчинов.**

В 2011 году он возглавил кухню ресторана. Наш Шеф-повар познакомит Вас с разнообразием нашей кухни на самый взыскательный вкус.

Традиции, локальные продукты, современная техника их приготовления и «вкус» – четыре основных принципа, на которых Умар строит философию своей кухни. Он ищет и находит гармонию в комбинации 3-4 ингредиентов в каждом блюде, демонстрируя, что даже самые простые продукты могут быть по-настоящему гастрономичными. Главное, уметь показать их чистый вкус и правильно расставить акценты.

# ХОЛОДНЫЕ ЗАКУСКИ

## МЯСНОЕ ПЛАТО

Домашний ростбиф, буженина, домашний утиный рулет, телячий язык, салат романо, томаты черри, хрен

290гр / **266,74р**

## БРУСКЕТТА

с ростбифом и муссом из молодого сыра

227гр / **155,74р**

с лососем, авокадо и яйцом пашот

260гр / **192,34р**

с креветками, муссом из молодого сыра, авокадо

226гр / **215,18р**

## РУССКАЯ ЗАКУСЬ

Филе сельди домашнего посола, скумбрия холодного копчения, огурцы соленые, черри маринованные капуста соленая, подается с ржаными тостами

440гр / **203,93р**

## СЕЛЬДЬ С ОТВАРНЫМ КАРТОФЕЛЕМ

Сельдь домашнего посола, подается с отварным картофелем, маринованным луком и ржаными гренками

340гр / **167,50р**

## ЦАРСКАЯ ЗАКУСКА

Сало домашнего посола, лосось домашнего посола, телячий язык, казылык, подается с тостом

255гр / **305,51р**

# ХОЛОДНЫЕ ЗАКУСКИ

## РЫБНОЕ АССОРТИ

Семга слабосоленая, тунец слабосоленый, масляная рыба, салат романо, оливки, маслины, томаты черри, лимон

230гр / **288,11р**

## СЫРНАЯ КОЛЛЕКЦИЯ

Чеддер, дор блю, сулугуни, пармезан, сыр сливочный, подается с вялеными томатами, медом, брусничным соусом, финиками и хлебцами

270гр / **221,99р**

## ТАР ТАР ИЗ ЛОСОСЯ

Лосось слабосоленый, авокадо, руккола, лук, хлебцы

160 гр / **206,09 р**

## ТАРЕЛКА РАЗНОСОЛОВ

Соленые огурцы, соленые помидоры, соленые патиссоны, маринованный перец, квашеная капуста

415гр **/144,59р**

## ГРЕЧЕСКОЕ ПЛАТО

Помидоры, огурцы, перец болгарский, сыр фета, маслины, лук красный, оливковое масло

400гр / **187,66р**

# МОРЕПРОДУКТЫ

## МОРСКИЕ ДЕЛИКАТЕСЫ

Вонголе, лангустины, жареные кальмары, королевские креветки, подаются с лаймом

655гр / **548,79р**

# МОРЕПРОДУКТЫ

## ДУЭТ ИЗ МАГАДАНСКИХ КРЕВЕТОК

Отварные магаданские и королевские креветки, подаются на льду

380гр / **389,14р**

## ЛАНГУСТИНЫ

Лангустины обжаренные в азиатском соусе, подаются с томатами, красным луком, зеленью и лаймом

5 шт / **311,78р**

# ЗАКУСКИ

## БУРРАТА С МОЛОЧНЫМИ ТОМАТАМИ

Сыр буррата, молочные томаты, подается на кукурузной лепешке, с вялеными томатами, заправленный соусом песто, базиликом рукколой и кедровыми орехами

385гр / **384,25р**

# ЗАКУСКИ

## ДРАНИКИ С СЕМГОЙ СВЕКОЛЬНОГО ПОСОЛА

Картофельные драники с лососем свекольного посола, подаются с муссом из авокадо, заправленный соусом песто, огурцами и рукколой

250гр / **199,71р**

## СЫР ХАЛУМИ С ЗАПЕЧЕНОЙ ТЫКВОЙ

Жаренный сыр Халуми, томаты черри, апельсин, микс салата, заправленный гранатовым соусом и кедровыми орехами

225гр / **192,55р**

## САЛАТ С КОПЧЕНЫМ УГРЕМ В СЛИВОЧНО-ОРЕХОВОМ СОУСЕ

Копченый угорь, томаты черри, микс салата, болгарский перец, мусс из авокадо, заправленный сливочно-ореховым соусом

188гр / **189,76р**

# ЗАКУСКИ К ПИВУ

## ГРЕНКИ ЧЕСНОЧНЫЕ

Колбаски охотничьи, гренки из бородинского хлеба, сыр пармезан, соус тар-тар

200гр / **66,47р**

## КУРИНЫЕ КРЫЛЬЯ В СОУСЕ ЧИЛИ

Подаются с соусом тар-тар

383гр / **216,63р**

## КРЕВЕТКИ К ПИВУ

Жареные/отварные

295гр / **289,76р**

## ЖАРЕНЫЙ СУЛУГУНИ С КАРАМЕЛЬНОЙ ГРУШЕЙ И БРУСНИЧНЫМ СОУСОМ

Сыр сулугуни, обжаренный в панировке, подается с грушей и брусничным соусом

200гр / **165р**

# ЗАКУСКИ К ПИВУ

## ЖАРЕНЫЕ ПЕЛЬМЕНИ

Свиная шея, шампиньоны, лук,
перец красный жгучий

320гр / **154,95р**

## ПИВНОЙ СЕТ

Куриные крылья, куриные нагетсы, охотничьи колбаски,
гренки чесночные, сыр косичка, луковые кольца, арахис
Подается с соусом тар-тар и с соусом чили

500гр / **194,38р**

## КОРЮШКА К ПИВУ

440гр / **205,25р**

# САЛАТЫ

## ГРИЛЬ САЛАТ С ГОВЯЖЬЕЙ ВЫРЕЗКОЙ

Говяжья вырезка, кабачки, лук, шампиньоны, баклажан, болгарский перец, обжаренные на гриле, соус деми глас

300гр / **214,36р**

## САЛАТ ОВОЩНОЙ

Баклажан, томаты в собственном соку, мусс из молодого сыра, соус наршараб, зелень

290гр / **128,25р**

## ЦЕЗАРЬ С КРЕВЕТКАМИ

Креветки, микс зелени, помидоры черри, яйцо перепелиное, сыр пармезан, гренки, соус цезарь

236гр / **210,23р**

## КАПРЕЗЕ

Сыр моцарелла, томаты черри, руккола, масло оливковое, кедровые орехи, хлебцы

200гр /**150,38р**

## ЦЕЗАРЬ С КУРИЦЕЙ

Куриное филе, микс зелени, помидоры черри, яйцо перепелиное, сыр пармезан, гренки, соус цезарь

195гр / **135,84р**

# САЛАТЫ

## САЛАТ С ЛОСОСЕМ И ЯЙЦОМ ПАШОТ

Слабосоленый лосось, помидоры черри, огурцы, оливки, микс зелени, яйцо пашот

215гр / **205,41р**

## САЛАТ С МОРЕПРОДУКТАМИ ПОД СОУСОМ СУШИДЗУ

Кальмары, креветки, помидоры, огурцы, болгарский перец, оливки, микс зелени, соус сушидзу

195гр / **180,74р**

## САЛАТ РЫБНЫЙ

Масляная рыба холодного копчения, молодой картофель, огурцы, яйцо всмятку, руккола, сметанный соус

320гр / **108,05р**

## САЛАТ С УТКОЙ

Утиная грудка, апельсин, микс салата, соус наршараб, апельсиновые чипсы, кедровые орехи, оливковое масло

175гр /**183,51р**

# СУПЫ

## ТЫКВЕННЫЙ КРЕМ СУП

Тыква, кокосовое молоко

300гр / **87,34р**

## АЗИАТСКИЙ СУП

Азиатский суп на кокосовом молоке,
с кальмарами, креветками и пангасиусом
Подаётся с лаймом

280гр / **164,69р**

## СУП ФО-БО

Вьетнамский суп с ростбифом, приготовленный
на основе трех видов бульона
с пшеничной лапшой, имбирем и луком
Подаётся со жгучим красным перцем и лаймом

260гр / **109,45р**

# СУПЫ

## БОРЩ С БРУСКЕТТОЙ И ДОМАШНИМ САЛОМ

Классический домашний борщ с говядиной
Подается с ржаным хлебом, салом, и сметаной

300гр / **76,30р**

## ЧЕЧЕВИЧНЫЙ КРЕМ СУП

Бульон говяжий, чечевица, маринованные томаты, брокколи, масло оливковое

330гр / **77,03р**

## БАШКИРСКИЙ СУП

Домашний ростбиф, лапша салма, лук красный, картофель, зелень

250гр / **97,91р**

# ГОРЯЧИЕ БЛЮДА

## ПАСТА КАРБОНАРА

Паста фетучини, бекон, сливки,
подается с чипсом из пармезана

300гр /**148,19р**

## МРАМОРНЫЙ СОМ С ПТИТИМОМ С БРОККОЛИ ГРИЛЬ

Филе мраморного сома запеченные с брокколи
Подается с пастой птитим и домашним пюре
из сельдерея

311гр / **254,40р**

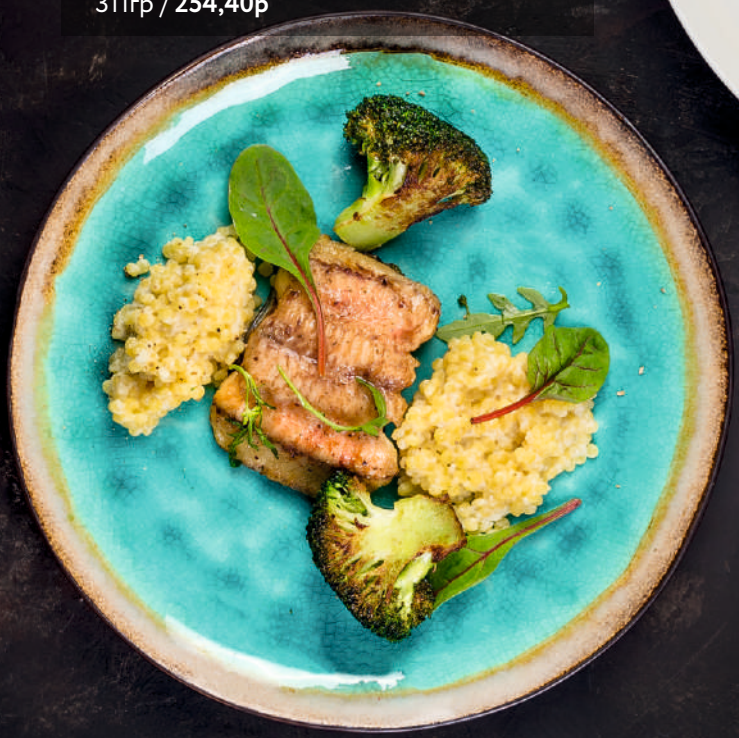

## ЩЕЧКИ ГОВЯЖЬИ В АНАНАСОВОМ BBQ С МОЛОДЫМ КАРТОФЕЛЕМ И ПОМИДОРАМИ ЧЕРРИ

Щечки говяжьи, картофель мини, обжариваются в соусе bbq
с ананасовым соком, подаются с ананасами и томатами черри

390гр / **227,86р**

## ГОВЯДИНА ПО-ДОМАШНЕМУ

Говяжья вырезка, картофель, лук, шампиньоны жаренные.
Подаются с солеными огурцами, томатами черри
и маринованными опятами

380гр / **182,04р**

## ШЕФ КОТЛЕТА

Котлета из мраморной говядины, фаршированная сыром и
болгарским перцем
Подаётся с квашеной капустой и запеченным картофелем

400гр / **203,09р**

# ГОРЯЧИЕ БЛЮДА

## ЛОСОСЬ СТЕЙК В СОУСЕ ТЕРИЯКИ, КАБАЧКОМ И ГУАКАМОЛЕ

Лосось стейк в карамельно-азиатском соусе
Подается с запечёнными кабачками
и соусом гуакамоле

388гр / **374,40р**

## СВИНАЯ КОРЕЙКА

Свиная корейка, обжаренная на гриле
Подается с томатами, маринованным луком
и картофелем мини, подается на кукурузной
лепешке

460гр / **185,78р**

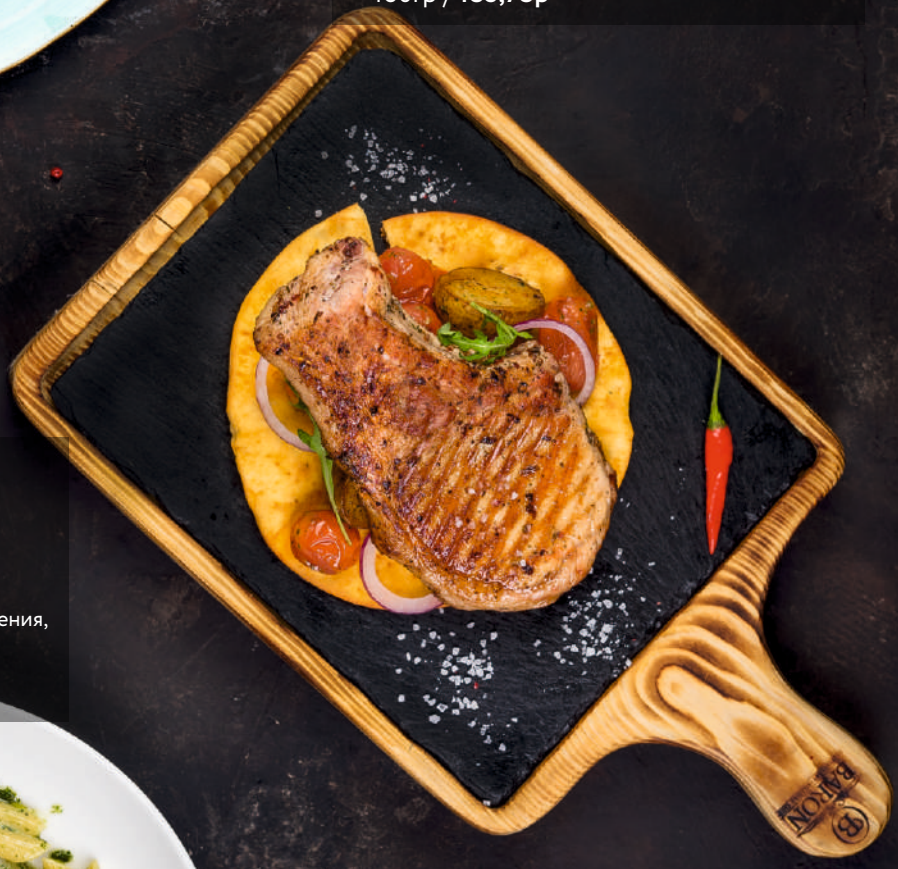

## ПАСТА С МРАМОРНЫМ СОМОМ И КОПЧЕНОЙ МАСЛЯНОЙ РЫБОЙ

Мраморный сом, масляная рыба холодного копчения,
паста, томаты черри, сливки, соус песто

345гр / **172,25р**

## КУРИНОЕ ФИЛЕ С НАЧИНКОЙ

Фаршированное куриное филе в беконе с начинкой
из сыра и шампиньонов
Подаётся с запечённым картофелем

325гр / **133,29р**

## ФАРШИРОВАННАЯ ГРУДКА С БУЛГУРОМ

Куриное филе фаршированное булгуром, томатами,
сыром сулугуни, подается со сливочным соусом

360гр / **153,89р**

# ГОРЯЧИЕ БЛЮДА

## РЕБРА КАРАМЕЛЬНЫЕ

Запеченные мраморные говяжьи ребра
Подаются с пюре из сливочного сельдерея с арахисом

400гр / **374,58р**

## МЕДАЛЬОНЫ С РАТАТУЕМ

Медальоны из говяжьей вырезки с овощным рататуем из кабачков, болгарского перца, баклажанов и шампиньонов
Подается с устричным соусом и грецким орехом

300гр / **241,24р**

## РУЛЕТИКИ ИЗ ГОВЯДИНЫ

Рулетики из говяжьей вырезки в беконе с начинкой из сыра, маринованных опят и цуккини
в устрично-горчичном соусе
Подаётся на подушке из толченого картофеля и шпината

330гр / **191,41р**

## СВИНИНА ПО-ДОМАШНЕМУ

Свиная шея обжаривается с картофелем, шампиньонами и луком, подается с квашенной капустой
и солеными помидорками

350гр / **111,20р**

## ШАШЛЫЧКИ ИЗ ТЕЛЯТИНЫ

Вырезка из телятины, кабачки, перец болгарский, картофель мини, лук маринованный
Подается на кукурузной лепешке

300гр / **240,70р**

# СТРИТФУД

## ШЕФ БУРГЕР

Говяжья котлета, шампиньоны,
перец болгарский, сыр гауда, микс зелени,
лук карамельный, томаты, огурцы,
соус чесночный, соус фирменный

**195,73р**

## БУРГЕР CLASSIC

Говяжья котлета, огурцы соленые,
сыр плавленый, лук маринованный,
микс зелени, фирменный соус

**152,13р**

## БУРГЕР СТЕЙК

Рибай, огурцы, микс зелени,
соус брусничный, соус барбекю,
соус чесночный

**230,90р**

# ГРИЛЬ МЕНЮ

## РИБАЙ
**372,50р**
цена за 100гр сырого веса

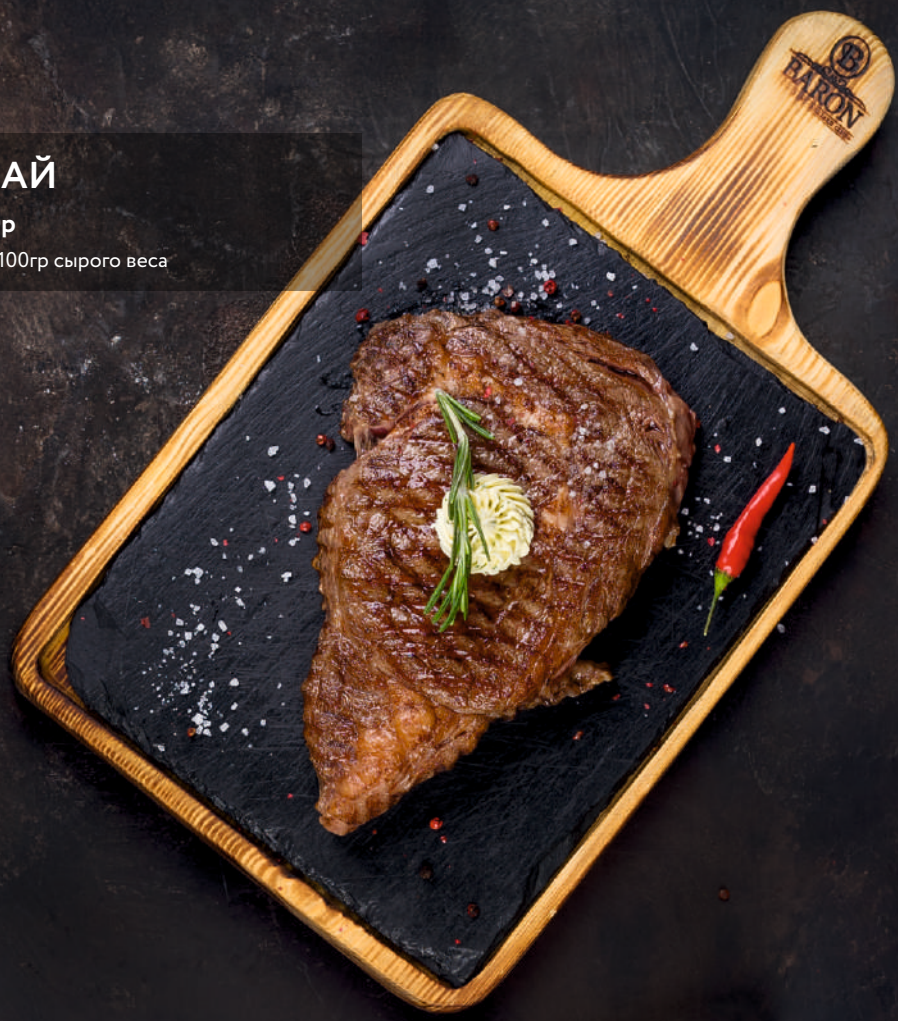


## СТРИПЛОЙН
**310р**
цена за 100гр сырого веса

## СТЕЙК ИЗ ИНДЕЙКИ
**82,50р**
цена за 100гр сырого веса

## ФИЛЕ МИНЬОН
**256,43р**
цена за 100гр сырого веса

# ГАРНИРЫ

## ОВОЩИ ГРИЛЬ
130гр / **96,00р**

## КАРТОФЕЛЬ ФРИ
130гр / **38,84р**

## КАРТОФЕЛЬ ПО-ДЕРЕВЕНСКИ
130гр / **47,50р**

## ГРИБОЧКИ ГРИЛЬ
130гр / **52,20р**

# ГРИЛЬ МЕНЮ

## КОЛБАСНЫЙ САДЖ

Купаты, картофель, капуста,
огурцы соленые, томаты, лук

1335гр / **500,14р**

## САДЖ ИЗ КУРИЦЫ

Крылья куриные, филе куриное, кукуруза,
картофель мини, перец болгарский, лук,
томаты черри, кунжут, соус чили

1500гр / **658,77р**

# СОУСА

## ФИРМЕННЫЙ
40гр / **37,81р**

## ЧИЛИ
40гр / **19,89р**

## ХАЛАПЕНЬО
40гр / **31,75р**

## НАРШАРАБ
40гр / **38,75р**

## ГРИБНОЙ
40гр / **40,48р**

## СЫРНЫЙ
40гр / **19,96р**

## ГОРЧИЧНЫЙ
40гр / **26,93р**

## БАРБЕКЮ
40гр / **29,25р**

# ВЫПЕЧКА

## БАШКИРСКАЯ ПИЦЦА

Конина, перец болгарский, сыр моцарелла, лук, руккола

**324,34р**

## ПИЦЦА КАРБОНАРА

Свиная шея, сыр пармезан, сыр моцарелла, шампиньоны, руккола, лук

**203,30р**

## МЯСНАЯ

Свиная шея, ветчина, охотничьи колбаски, сыр моцарелла, перец болгарский, лук, шампиньоны, маслины

**168,19р**

# ВЫПЕЧКА

## ПИЦЦА ЦЕЗАРЬ

Куриное филе, сыр моцарелла,
сыр пармезан, томаты черри,
салат романо, соус цезарь

**201,29р**

## ФОКАЧЧА
## С ТОМАТАМИ И ФЕТОЙ

**112,75р**

---

## ПИЦЦА ПЕППЕРОНИ

с моцареллой и копченой колбасой

**156,79р**

## ПИЦЦА 3 СЫРА

Сыр моцарелла, сыр сулугуни,
мраморный сыр, маслины

**199,10р**

## ХЛЕБНАЯ КОРЗИНА
с домашним маслом малая

**20,85р**

## ХЛЕБНАЯ КОРЗИНА
с домашним маслом большая

**33,65р**

---

# ДЕСЕРТЫ

## САВАРЕН

150гр / **87,38р**

## ШОКОЛАДНО-БАНАНОВЫЙ ТОРТ

Нежный торт на основе шоколадного ганаша, карамелизированных бананов и мягкого шоколадного бисквита

150гр / **97,48р**

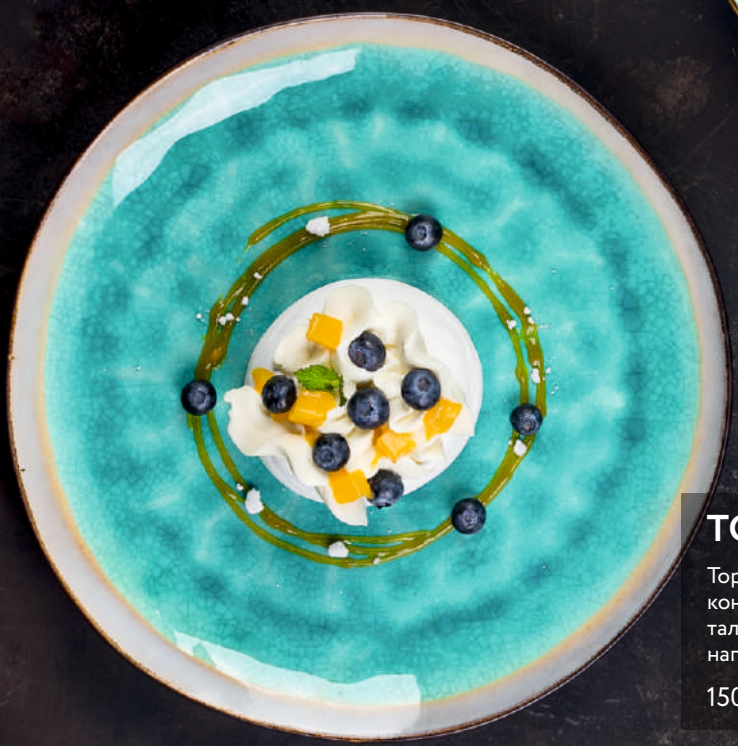

## ТОРТ ПАВЛОВА

Торт-безе Павлова, созданный австралийскими кондитерами сто лет назад в честь невероятно талантливой русской балерины Анны Павловой, напоминает белоснежную балетную пачку

150гр / **84,39р**

# ДЕСЕРТЫ

## ЧИЗКЕЙК С КЛУБНИКОЙ

Смесь мягкого сыра, творога, сахара и сливок, с клубничным конфитюром

150гр / **109,76р**

## ПИРОЖНОЕ ШОКОЛАД - МАНГО - МАРАКУЙЯ

Мусовое пирожное на основе пюре из манго, пюре из маракуйи и шоколадного мусса

150гр / **149,08р**